

# 元大MultiCharts新版行情設定 說明文件

元件下載

<https://advisor.yuantafutures.com.tw/smart/multicharts/software.aspx>

- V2 版本只支援 MTC9.0 以上版本，請先備份您的相關歷史資料並至控制台移除舊版數據元件與下單元件，安裝 V2 數據元件、下單元件與三年國內歷史資料包。

## ● 新版 YuantaFutures 數據源升級說明

### 一、新版 YuantaFutures 數據源如何提升交易環境？

改進	1.解決以往開盤時延遲報價問題
	2.解決以往 tick 檔資料遺漏或重複的問題
	3.降低因快市造成滑價過大問題
	4.啟動軟體、搜尋產品、叫出圖表的速度
	5.下單元件功能優化
	6.部份錯誤修改
新增	1.支援國內盤後交易
	2.提供個股還原權值檔資料

### 二、新版 YuantaFutures 數據源規格說明

可交易商品	國內股票、期貨、選擇權
支援版本	券商版 9.0
支援交易時段	1.國內現股、期貨、選擇權的盤中交易
	2.新增支援國內期貨盤後交易

## ● 國內商品差異表

以下提供 YuantaFutures 新舊數據源比較，舉各類別商品中的一樣商品為例，其餘商品可以依表格描述類推：

證券商品名稱代碼比較			
新版 YuantaFutures 數據源		舊版 YuantaFutures 數據源	
商品以台積電(2330)為例			
商品代碼	說明內容	商品代碼	說明內容
2330	台積電	2330	
2330_S1	台積電賣 1 價	2330-A1	台機電賣 1 價
2330_B1	台積電買 1 價	2330-B1	台機電買 1 價
2330_R	台積電(除權還原)		無

期貨商品名稱代碼比較			
新版 YuantaFutures 數據源		舊版 YuantaFutures 數據源	
商品以臺指期(TXF)為例			
商品代碼	說明內容	商品代碼	說明內容
TXF1	臺指期連續月 1	TXF1	台指期連續月 1
TXF1_B1	臺指期連續月 1(買 1)	TXF1-B1	台指期連續月 1 買 1 價
TXF1_B2	臺指期連續月 1(買 2)		無
TXF1_B3	臺指期連續月 1(買 3)		
TXF1_B4	臺指期連續月 1(買 4)		
TXF1_B5	臺指期連續月 1(買 5)		
TXF1_S1	臺指期連續月 1(賣 1)	TXF1-A1	
TXF1_S2	臺指期連續月 1(賣 2)		無
TXF1_S3	臺指期連續月 1(賣 3)		
TXF1_S4	臺指期連續月 1(賣 4)		
TXF1_S5	臺指期連續月 1(賣 5)		
TXF1_TB	臺指期連續月 1(累計買成筆)	TXF1-TB	
TXF1_TA	臺指期連續月 1(累計賣成筆)	TXF1-TA	台指期連續月 1 累計賣成筆
TXF1_DV	臺指期連續月 1(內盤量)	TXF1-DV	台指期連續月 1 內盤量
TXF1_UV	臺指期連續月 1(外盤量)	TXF1-UV	台指期連續月 1 外盤量
TXF1_BO	臺指期連續月 1(委買筆)	TXF1-BO	台指期連續月 1 委買筆
TXF1_AO	臺指期連續月 1(委賣筆)	TXF1-AO	台指期連續月 1 委賣筆
TXF1_BV	臺指期連續月 1(委買量)	TXF1-BV	台指期連續月 1 委買量
TXF1_AV	臺指期連續月 1(委賣量)	TXF1-AV	台指期連續月 1 委賣量

新版 YuantaFutures 數據源提供的每項臺指期貨商品(如 TXF/MXF)都有 19 項商品數據資料提供給客戶

## 選擇權商品名稱代碼比較

新版 YuantaFutures 數據源			舊版 YuantaFutures 數據源		
月選商品代碼	說明內容		商品代碼	說明內容	
<b>TXO09950E7</b>	台指選 09950E7	Call	TXO09950E7	台指 9950C05	Call
<b>TXO09950E7_B1</b>	台指選 09950E7(買 1)	Call	無		
<b>TXO09950E7_S1</b>	台指選 09950E7(賣 1)	Call			
<b>TXO09950Q7</b>	台指選 09950Q7	Put	TXO09950Q7	台指 9950P05	Put
<b>TXO09950Q7_B1</b>	台指選 09950Q7(買 1)	Put	無		
<b>TXO09950Q7_S1</b>	台指選 09950Q7(賣 1)	Put			
週選商品以第 4 週的履約價 9900 點為例					
週選商品代碼	說明內容		商品代碼	說明內容	
<b>TX409900E7</b>	台指選 W409950E7	Call	TX409900E7	台指 W409950E7	Call
<b>TX409900E7_B1</b>	台指選 W409950E7(買 1)	Call	無		
<b>TX409900E7_S1</b>	台指選 W409950E7(賣 1)	Call			
<b>TX409900Q7</b>	台指選 W409950Q7	Put	TX409900Q7	台指 W409950Q7	Put
<b>TX409900Q7_B1</b>	台指選 W409950Q7(買 1)	Put	無		
<b>TX409900Q7_S1</b>	台指選 W409950Q7(賣 1)	Put			

## ● T 盤及 T+1 盤交易時段設定步驟

提供以下三種方法設定 T 盤及 T+1 盤交易時段設定：

一、QM 工具>>期貨商品代碼表中(請記得要將結束時段勾選在 13:45 那一行)

設定僅日盤(以下 TXF 為例)。

TXF - 編輯商品源設定

設定

商品源: TXF 交易所: TAIFEX

說明: TXF|台指期

到期規則: 3rdWednesday 編輯...

到期月份

Jan (F)  Feb (G)  Mar (H)  Apr (J)  May (K)  Jun (M)

Jul (N)  Aug (Q)  Sep (U)  Oct (V)  Nov (X)  Dec (Z)

價格座標: As is

每日漲跌幅: 30000

最小跳動點數: 1

每大點金額: 200

交易時段

開盤	時間	收盤	時間	結束時段
星期一	08:45	星期一	13:45	<input checked="" type="checkbox"/>
星期二	08:45	星期二	13:45	<input checked="" type="checkbox"/>
星期三	08:45	星期三	13:45	<input checked="" type="checkbox"/>
星期四	08:45	星期四	13:45	<input checked="" type="checkbox"/>
星期五	08:45	星期五	13:45	<input checked="" type="checkbox"/>
星期六	08:45	星期六	13:45	<input checked="" type="checkbox"/>

新增 刪除

確定 取消

## 設定日夜盤(以下 TXF 為例)

TXF - 編輯商品源設定

設定

商品源: TXF 交易所: TAIFEX

說明: TXF|台指期

到期規則: 3rdWednesday 編輯...

到期月份

Jan (F)  Feb (G)  Mar (H)  Apr (J)  May (K)  Jun (M)

Jul (N)  Aug (Q)  Sep (U)  Oct (V)  Nov (X)  Dec (Z)

價格座標: As is

每日漲跌幅: 30000

最小跳動點數: 1

每大點金額: 200

交易時段

開盤	時間	收盤	時間	結束時段
星期一	08:45	星期一	13:45	<input checked="" type="checkbox"/>
星期一	15:00	星期二	05:00	<input type="checkbox"/>
星期二	08:45	星期二	13:45	<input checked="" type="checkbox"/>
星期二	15:00	星期三	05:00	<input type="checkbox"/>
星期三	08:45	星期三	13:45	<input checked="" type="checkbox"/>

新增 刪除

確定 取消

二、在 QM>>工具>>交易時段模組中自行建立交易時段模組，以下各個模組設定請參考。

1. TXF、MXF、TXO、UDF、SPF 商品

a. T+1 盤及 T 盤(TXF.MXF.TXO.UDF.SPF|Session New)

交易時段模組

交易時段明細

說明: TXF.MXF.TXO.UDF.SPF|Session New

時區: 交易所

開盤	時間	收盤	時間	結束時段
星期一	08:45	星期一	13:45	<input checked="" type="checkbox"/>
星期一	15:00	星期二	05:00	<input type="checkbox"/>
星期二	08:45	星期二	13:45	<input checked="" type="checkbox"/>
星期二	15:00	星期三	05:00	<input type="checkbox"/>
星期三	08:45	星期三	13:45	<input checked="" type="checkbox"/>
星期三	15:00	星期四	05:00	<input type="checkbox"/>
星期四	08:45	星期四	13:45	<input checked="" type="checkbox"/>
星期四	15:00	星期五	05:00	<input type="checkbox"/>
星期五	08:45	星期五	13:45	<input checked="" type="checkbox"/>
星期五	15:00	星期六	05:00	<input type="checkbox"/>
星期六	08:45	星期六	13:45	<input checked="" type="checkbox"/>

新增 刪除

確定 取消

b. T 盤(TXF.MXF.TXO.UDF.SPF|Session Originl)原交易時段

交易時段模組

交易時段明細

說明: TXF.MXF.TXO.UDF.SPF|Session Originl

時區: 交易所

開盤	時間	收盤	時間	結束時段
星期一	08:45	星期一	13:45	<input checked="" type="checkbox"/>
星期二	08:45	星期二	13:45	<input checked="" type="checkbox"/>
星期三	08:45	星期三	13:45	<input checked="" type="checkbox"/>
星期四	08:45	星期四	13:45	<input checked="" type="checkbox"/>
星期五	08:45	星期五	13:45	<input checked="" type="checkbox"/>
星期六	08:45	星期六	13:45	<input checked="" type="checkbox"/>

c. 僅看 T+1 盤(TXF.MXF.TXO.UDF.SPF|+1 Session)

交易時段模組

交易時段明細

說明: TXF.MXF.TXO.UDF.SPF|+1 Session

時區: 交易所

開盤	時間	收盤	時間	結束時段
星期一	15:00	星期二	05:00	<input checked="" type="checkbox"/>
星期二	15:00	星期三	05:00	<input checked="" type="checkbox"/>
星期三	15:00	星期四	05:00	<input checked="" type="checkbox"/>
星期四	15:00	星期五	05:00	<input checked="" type="checkbox"/>

2. RHF.RTF.RTO.RHO 商品

a. T+1 盤及 T 盤(RHF.RTF.RTO.RHO|Session New)

交易時段模組

交易時段明細

說明: RHF.RTF.RTO.RHO|Session New

時區: 交易所

開盤	時間	收盤	時間	結束時段
星期一	08:45	星期一	16:15	<input checked="" type="checkbox"/>
星期一	17:25	星期二	05:00	<input type="checkbox"/>
星期二	08:45	星期二	16:15	<input checked="" type="checkbox"/>
星期二	17:25	星期三	05:00	<input type="checkbox"/>
星期三	08:45	星期三	16:15	<input checked="" type="checkbox"/>
星期三	17:25	星期四	05:00	<input type="checkbox"/>
星期四	08:45	星期四	16:15	<input checked="" type="checkbox"/>
星期四	17:25	星期五	05:00	<input type="checkbox"/>
星期五	08:45	星期五	16:15	<input checked="" type="checkbox"/>
星期五	17:25	星期六	05:00	<input type="checkbox"/>
星期六	08:45	星期六	16:15	<input checked="" type="checkbox"/>

新增 刪除

確定 取消



b. T 盤(RHF.RTF.RTO.RHO|Session Original)

開盤	時間	收盤	時間	結束時段
星期一	08:45	星期一	16:15	<input checked="" type="checkbox"/>
星期二	08:45	星期二	16:15	<input checked="" type="checkbox"/>
星期三	08:45	星期三	16:15	<input checked="" type="checkbox"/>
星期四	08:45	星期四	16:15	<input checked="" type="checkbox"/>
星期五	08:45	星期五	16:15	<input checked="" type="checkbox"/>
星期六	08:45	星期六	16:15	<input checked="" type="checkbox"/>

c. 僅看 T+1 盤(RHF.RTF.RTO.RHO|+1 Session)

開盤	時間	收盤	時間	結束時段
星期一	17:25	星期二	05:00	<input checked="" type="checkbox"/>
星期二	17:25	星期三	05:00	<input checked="" type="checkbox"/>
星期三	17:25	星期四	05:00	<input checked="" type="checkbox"/>
星期四	17:25	星期五	05:00	<input checked="" type="checkbox"/>

3. 並至 QM>>右鍵>>該商品>>編輯商品>>交易時段>>自訂交易模組

期貨 設定 交易時段

交易時段來源

- 期貨商品代碼表交易時段  
 交易所 & 電子交易平台交易時段  
 使用者自訂  
 使用者自訂交易時段模組

自訂交易時段模組名稱:

RHF.RTF.RTO.RHO|Session Original

交易時段內容

交易時段時區:

交易所

開盤	時間	收盤	時間	結束時段
星期一	08:45	星期一	16:15	<input checked="" type="checkbox"/>
星期二	08:45	星期二	16:15	<input checked="" type="checkbox"/>
星期三	08:45	星期三	16:15	<input checked="" type="checkbox"/>
星期四	08:45	星期四	16:15	<input checked="" type="checkbox"/>
星期五	08:45	星期五	16:15	<input checked="" type="checkbox"/>
星期六	08:45	星期六	16:15	<input checked="" type="checkbox"/>

新增

刪除

確定

取消

套用(A)

### 三、開啟圖表，至設定商品頁面選擇所需的交易時段

設定商品->設定->圖表設定中交易時段選擇 **TXF.MXF.TXO.UDF.SPF|Session Originl**

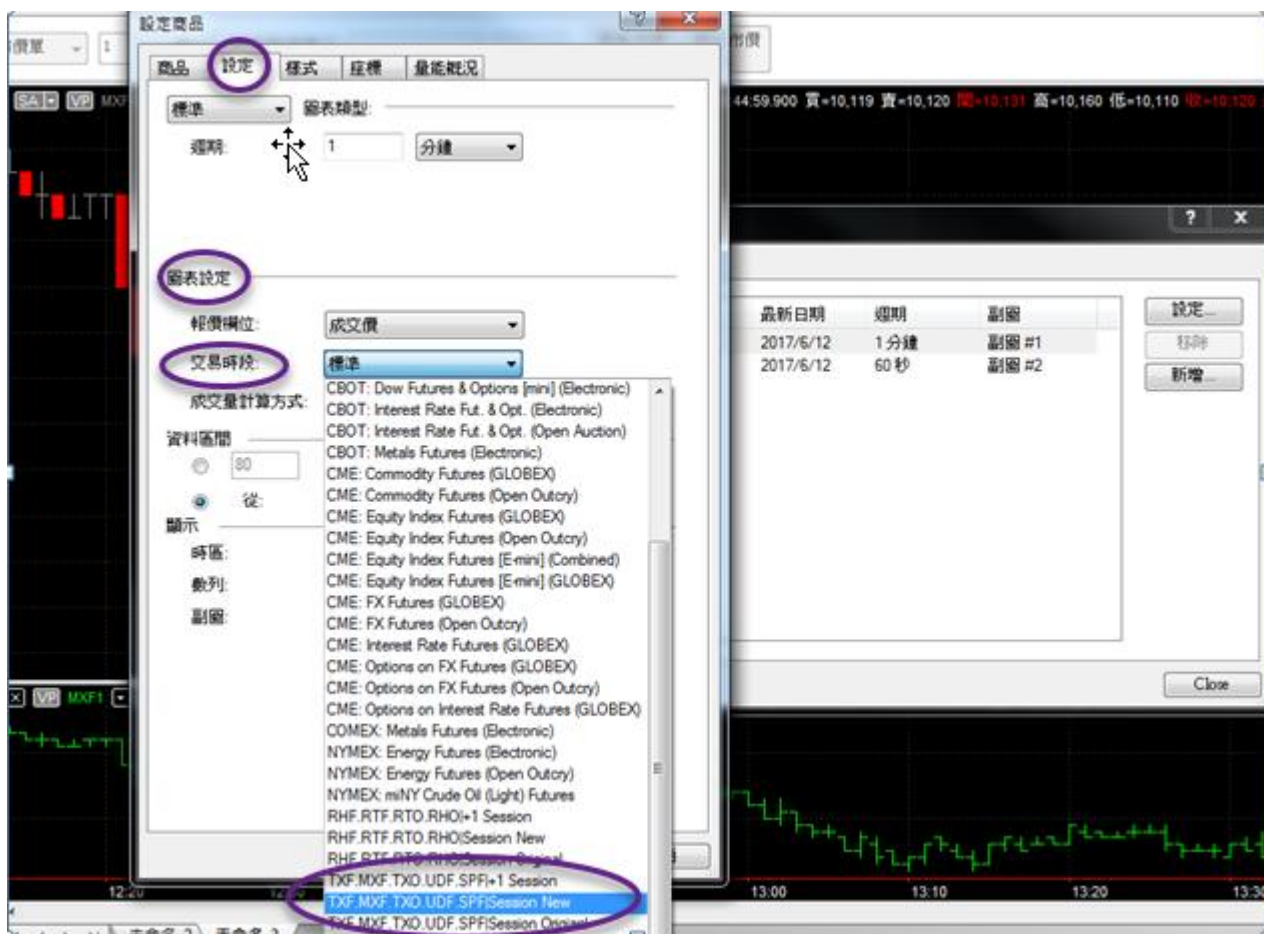

● 元大 MultiCharts 需開通相關防火牆 IP 清單

凱衛 web 主機： PORT 80

www.multicharts.com.tw 61.64.48.45

www.multicharts.com.tw 203.75.86.167

MultiCharts 軟體授權主機：PORT 80

drm1.multicharts.com.tw 61.64.48.47

drm2.multicharts.com.tw 203.75.86.161

凱衛 ARK 主機：Port 443

ARK 國內：

sq12.multicharts.com.tw 61.64.50.77

sq11.multicharts.com.tw 61.64.50.75

sq01.multicharts.com.tw 203.75.86.171

ARK 國外：

ark.yuantafutures.com.tw 203.66.93.79

LOG 上傳 PORT:21

hq1.multicharts.com.tw 61.64.48.51