元大智能精靈使用手冊

目錄

1. 登入畫面.....1
2. 主畫面.....1
3. 功能選項.....1
   3-1. 重新登入.....1
   3-2. Log 上傳.....1
   3-3. 關於.....1
4. 策略平台.....2
   4-1. 動作歷程.....2
   4-2. 策略監控.....2
   4-3. 委託成交回報.....4
   4-4. 策略列表.....5
   4-6. 送單紀錄.....5
   4-7. 技術分析.....6

版本履歷 Revision History

日期	說明(Description)	版本	作者
2017/03/22	初版	V1	RayCheng
2017/04/25	功能畫面修正	V1.0.0.4	RayCheng
2017/07/17	功能及畫面調整	V1.0.0.5	RayCheng
2018/06/26	功能及畫面調整、策略設定	V1.0.0.5	RayCheng

1. 登入畫面

由此輸入策略平台的帳號密碼進行登入

2. 主畫面

程式預設畫面主要分成功能列、Log 顯示區、策略設定區、委託回報區、策略績效

功能列:

下單功能(委託成交回報、送單紀錄、動作歷程)

策略選項(策略列表、策略監控、策略績效)

功能選項(重新登入、Log 上傳、關於)

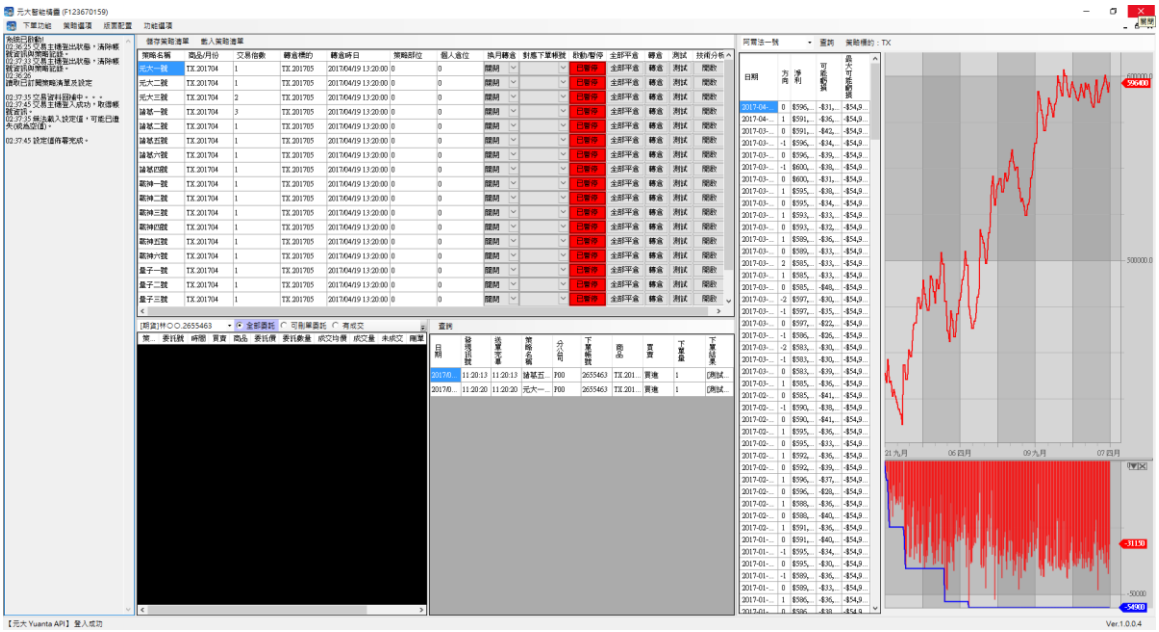

3. 功能選項

3-1. 重新登入

自動重新登出後再登入

3-2. Log 上傳

輸入使用者的基本資料，進行 Log 上傳的回報功能。

3-3. 關於

連絡電話及版本編號

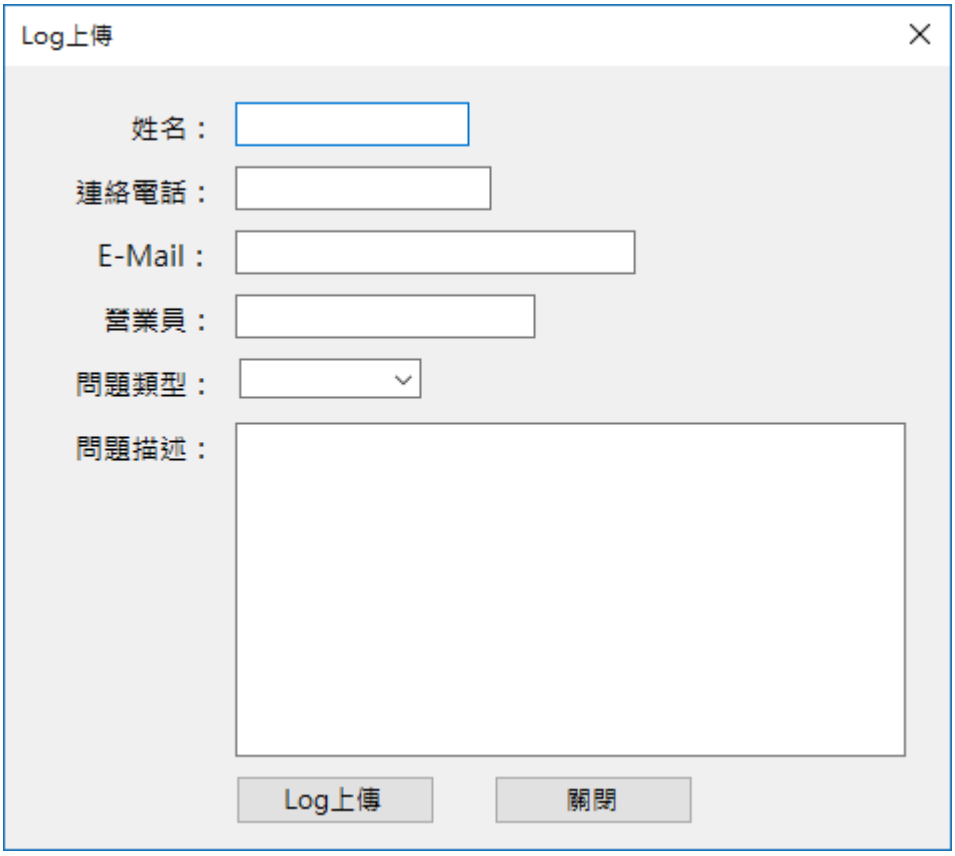

4. 策略平台

4-1. 動作歷程

目前程式的資訊顯示。

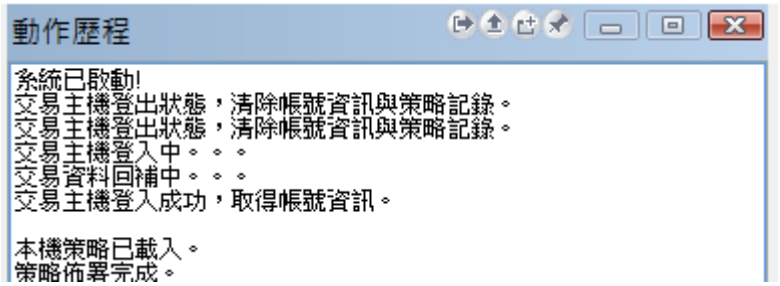

4-2. 策略監控

策略監控

設定	策略名稱	商品	月份	交易倍數	策略部位	個人倉位	對應下單帳號	啟動/暫停	同步	補單	平倉	測試	技術分析
設定	諸葛十號	TXF	1807	3	1	3	P00-2655463	啟動中	同步	補單	全部平倉	測試	開啟
設定	VIP一號	TXF	1807	1	0	0	P00-2655463	啟動中	同步	補單	全部平倉	測試	開啟
設定	VIP二號	TXF	1807	1	0	0	P00-2655463	啟動中	同步	補單	全部平倉	測試	開啟
設定	VIP三號	TXF	1807	1	1	1	P00-2655463	啟動中	同步	補單	全部平倉	測試	開啟
設定	VIP四號	TXF	1807	1	0	0	P00-2655463	啟動中	同步	補單	全部平倉	測試	開啟
設定	VIP五號	TXF	1807	3	-1	-3	P00-2655463	啟動中	同步	補單	全部平倉	測試	開啟
設定	VIP六號	TXF	1807	1	0	0	P00-2655463	啟動中	同步	補單	全部平倉	測試	開啟
設定	VIP八號	TXF	1807	1	0	0	P00-2655463	啟動中	同步	補單	全部平倉	測試	開啟
設定	點金一號	EXF	1807	1	-1	-1	P00-2655463	啟動中	同步	補單	全部平倉	測試	開啟
設定	戰神八號	TXF	1807	3	0	0	P00-2655463	啟動中	同步	補單	全部平倉	測試	開啟
設定	小資一號	MXF	1807	3	1	3	P00-2655463	啟動中	同步	補單	全部平倉	測試	開啟
設定	量子六號	TXF	1807	3	0	0	825-8262245	啟動中	同步	補單	全部平倉	測試	開啟

策略列表顯示的為策略登入後查詢回來的已訂閱策略的內容

1. **設定:**策略設定(新增)
2. **策略名稱**：策略主機端定義的策略名稱。
3. **商品** ：交易的商品代碼(商品代碼)，ex: TXF
4. **交易倍數**：下單口數的倍數
5. **策略部位**：目前的訊號倉位
6. **個人倉位**：目前的下單倉位(僅記錄由此軟體下單的倉位)
7. **對應下單帳號**：策略連動的下單帳號。
8. **啟動/暫停**：開始/暫停執行策略的監控，策略沒有啟動就算下單訊號有改變也無法下單
9. **同步**：將目前的策略部位及個人倉位同步
10. **補單**：將目前的策略部位及個人倉位同步，並送出差額量委託
11. **全部平倉**：將目前倉位清空
12. **測試**：測試下單（賣單限價 99999 元）
13. **技術分析**：開啟技術分析圖表(7-1)

4-2-1 策略設定(新增)

初次使用該策略則須進入此設定頁面進行策略相關設定

1.**策略名稱:**當前要設定的策略名稱

2.**交易商品:**選擇策略執行所要委託的商品(商品選擇 4-2-2)

3.**交易月份:**此選項僅有外期需設定

4.**交易倍數:**實際下單倍數

5.**交易帳號:**委託帳號

6.**讓價:**勾選後當訊號觸發時則會根據訊號觸發價送出讓價的委託

7.**策略到期日:**顯示該策略的可用期限(系統會於到期日前七天進行提醒)

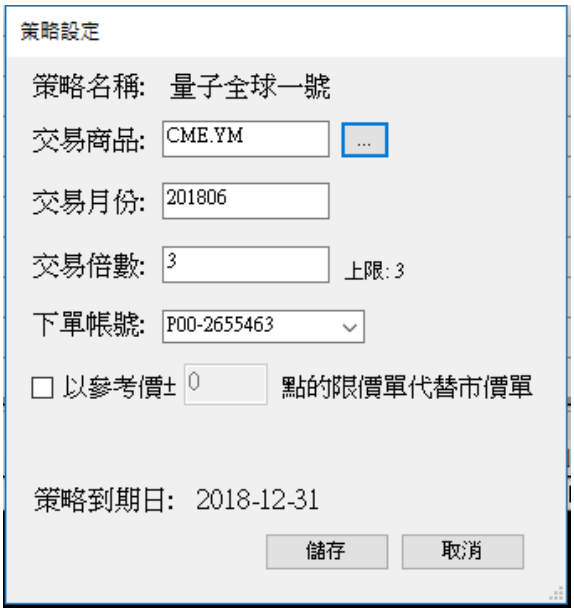

4-2-2 策略商品設定(新增)

選擇確定即可設定策略委託商品

交易所	交易所代碼	商品名稱	商品代碼
新加坡交	SGX	摩台指數	STW
香港交易所	HKEx	恆生指數	HSI
香港交易所	HKEx	小恆生指	MHI
香港交易所	HKEx	H股指數	HHI
香港交易所	HKEx	小H股指數	MCH
洲際交易所	ICE	小黃金	YG
洲際交易所	ICE	美元指數	DX
歐洲期貨	Eurex	DAX指數	DAX
歐洲期貨	Eurex	小DAX指數	DXM
台灣期貨	TAIFEX	台灣期貨	TXF
台灣期貨	TAIFEX	電子期貨	EXF
台灣期貨	TAIFEX	金融期貨	FXF
台灣期貨	TAIFEX	小型台指	MXF

4-3. 委託成交回報

所有委託狀態會呈現在這個畫面提供查詢，可以在這個畫面做刪單的動作。

PS:預約單不會出現在查詢回報中，盤後請由看盤軟體查詢預約單。

委託成交回報

帳號 [期貨] 463 全部委託 可刪單委託 有成交 被拒絕委託 已刪委託

策略	委託號	時間	買賣	商品	委託價	委託數量	成交均價	成交量	未成交	刪單	條件	備註	帳號
諸葛三號	4A016	11:37:04	賣出	TXF.1705	99999	1					IOC	委託失敗: 221:後檯:價格超出漲跌幅限制	[期貨] 463
諸葛二號	4A015	11:37:02	賣出	TXF.1705	99999	1					IOC	委託失敗: 221:後檯:價格超出漲跌幅限制	[期貨] 463
諸葛一號	4A014	11:37:01	賣出	TXF.1705	99999	1					IOC	委託失敗: 221:後檯:價格超出漲跌幅限制	[期貨] 53

4-4. 策略列表

目前架上可供訂閱的策略，僅提供查詢(訂閱需至網頁端)

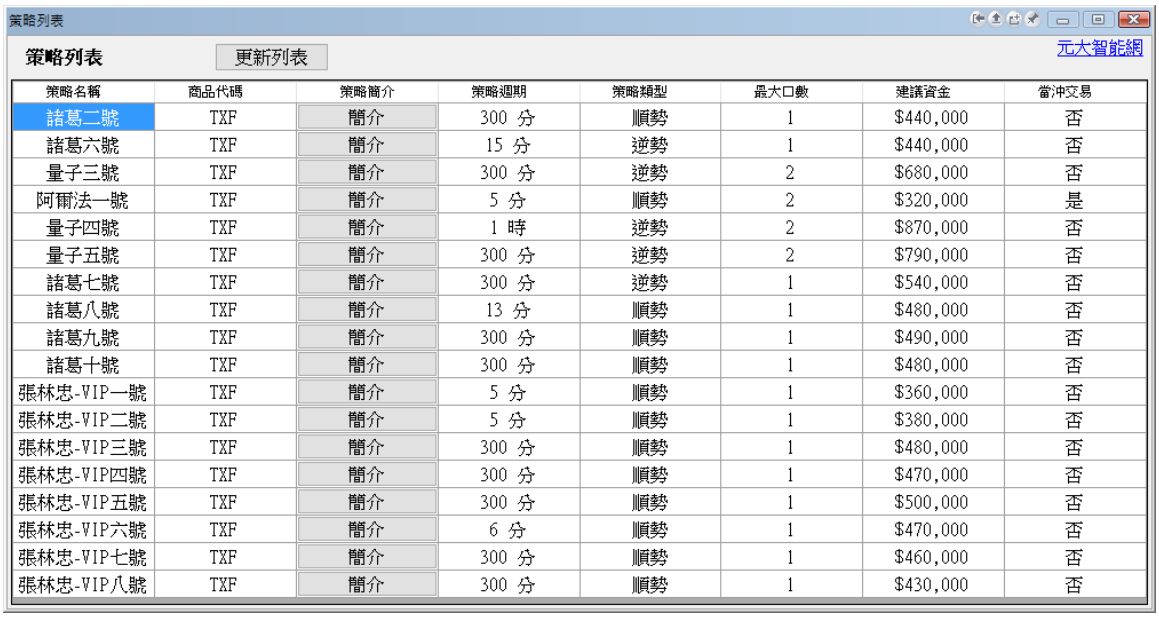
策略列表

策略列表 更新列表 元大智能網

策略名稱	商品代碼	策略簡介	策略週期	策略類型	最大口數	建議資金	當沖交易
諸葛二號	TXF	簡介	300 分	順勢	1	$440,000	否
諸葛六號	TXF	簡介	15 分	逆勢	1	$440,000	否
量子三號	TXF	簡介	300 分	逆勢	2	$680,000	否
阿爾法一號	TXF	簡介	5 分	順勢	2	$320,000	是
量子四號	TXF	簡介	1 時	逆勢	2	$870,000	否
量子五號	TXF	簡介	300 分	逆勢	2	$790,000	否
諸葛七號	TXF	簡介	300 分	逆勢	1	$540,000	否
諸葛八號	TXF	簡介	13 分	順勢	1	$480,000	否
諸葛九號	TXF	簡介	300 分	順勢	1	$490,000	否
諸葛十號	TXF	簡介	300 分	順勢	1	$480,000	否
張林忠-VIP一號	TXF	簡介	5 分	順勢	1	$360,000	否
張林忠-VIP二號	TXF	簡介	5 分	順勢	1	$380,000	否
張林忠-VIP三號	TXF	簡介	300 分	順勢	1	$480,000	否
張林忠-VIP四號	TXF	簡介	300 分	順勢	1	$470,000	否
張林忠-VIP五號	TXF	簡介	300 分	順勢	1	$500,000	否
張林忠-VIP六號	TXF	簡介	6 分	順勢	1	$470,000	否
張林忠-VIP七號	TXF	簡介	300 分	順勢	1	$460,000	否
張林忠-VIP八號	TXF	簡介	300 分	順勢	1	$430,000	否

4-5. 策略績效

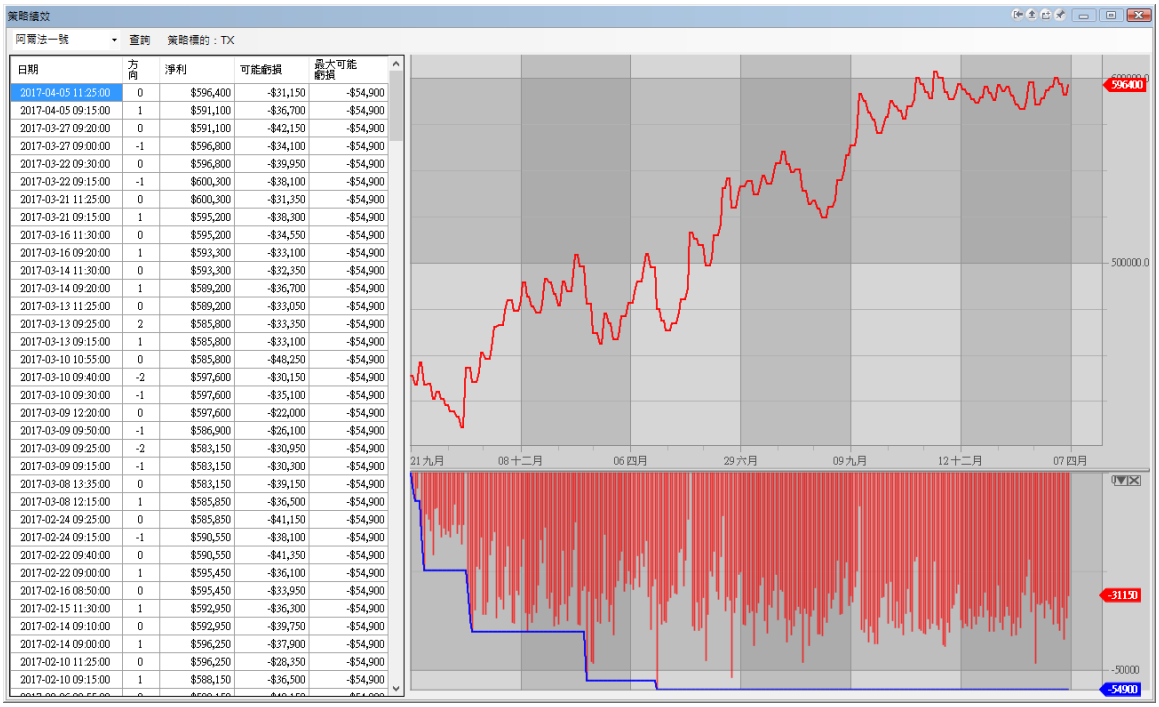
策略績效

阿爾法一號 查詢 策略標的：TX

日期	方向	淨利	可能虧損	最大可能虧損
2017-04-05 11:25:00	0	$596,400	-$31,150	-$54,900
2017-04-05 09:15:00	1	$591,100	-$36,700	-$54,900
2017-03-27 09:20:00	0	$591,100	-$42,150	-$54,900
2017-03-27 09:00:00	-1	$596,800	-$34,100	-$54,900
2017-03-22 09:30:00	0	$596,800	-$39,950	-$54,900
2017-03-22 09:15:00	-1	$600,300	-$38,100	-$54,900
2017-03-21 11:25:00	0	$600,300	-$31,350	-$54,900
2017-03-21 09:15:00	1	$595,200	-$38,300	-$54,900
2017-03-16 11:30:00	0	$595,200	-$34,550	-$54,900
2017-03-16 09:20:00	1	$593,300	-$33,100	-$54,900
2017-03-14 11:30:00	0	$593,300	-$32,350	-$54,900
2017-03-14 09:20:00	1	$589,200	-$36,700	-$54,900
2017-03-13 11:25:00	0	$589,200	-$33,050	-$54,900
2017-03-13 09:25:00	2	$585,800	-$33,350	-$54,900
2017-03-13 09:15:00	1	$585,800	-$33,100	-$54,900
2017-03-10 10:55:00	0	$585,800	-$48,250	-$54,900
2017-03-10 09:40:00	-2	$597,600	-$30,150	-$54,900
2017-03-10 09:30:00	-1	$597,600	-$35,100	-$54,900
2017-03-09 12:20:00	0	$597,600	-$22,000	-$54,900
2017-03-09 09:50:00	-1	$586,900	-$26,100	-$54,900
2017-03-09 09:25:00	-2	$583,150	-$30,950	-$54,900
2017-03-09 09:15:00	-1	$583,150	-$30,300	-$54,900
2017-03-08 13:35:00	0	$583,150	-$39,150	-$54,900
2017-03-08 12:15:00	1	$585,850	-$36,500	-$54,900
2017-02-24 09:25:00	0	$585,850	-$41,150	-$54,900
2017-02-24 09:15:00	-1	$590,550	-$38,100	-$54,900
2017-02-22 09:40:00	0	$590,550	-$41,350	-$54,900
2017-02-22 09:00:00	1	$595,450	-$36,100	-$54,900
2017-02-16 08:50:00	0	$595,450	-$33,950	-$54,900
2017-02-15 11:30:00	1	$592,950	-$36,300	-$54,900
2017-02-14 09:10:00	0	$592,950	-$39,750	-$54,900
2017-02-14 09:00:00	1	$596,250	-$37,900	-$54,900
2017-02-10 11:25:00	0	$596,250	-$28,350	-$54,900
2017-02-10 09:15:00	1	$588,150	-$36,500	-$54,900

4-6. 送單紀錄

日期	發現訊號	送單完畢	策略名稱	分公司	下單帳號	商品	買賣	下單量	下單結果
2017/03/22	10:54:13	10:54:13	諸葛一號	P00	2655463	TX.201704	買進	1	[測試單]委託...
2017/03/22	10:54:14	10:54:14	諸葛二號	P00	2655463	TX.201704	買進	1	[測試單]委託...
2017/03/22	10:54:15	10:54:15	諸葛三號	P00	2655463	TX.201704	買進	1	[測試單]委託...
2017/03/22	10:54:15	10:54:15	諸葛五號	P00	2655463	TX.201704	買進	1	[測試單]委託...
2017/03/22	10:54:17	10:54:17	諸葛六號	P00	2655463	TX.201704	買進	1	[測試單]委託...
2017/03/22	10:54:20	10:54:20	戰神一號	P00	2655463	TX.201704	買進	1	[測試單]委託...
2017/03/22	10:54:22	10:54:22	戰神二號	P00	2655463	TX.201704	買進	1	[測試單]委託...
2017/03/22	10:54:23	10:54:23	戰神三號	P00	2655463	TX.201704	買進	1	[測試單]委託...
2017/03/22	10:54:24	10:54:24	戰神四號	P00	2655463	TX.201704	買進	1	[測試單]委託...
2017/03/22	10:54:25	10:54:25	戰神六號	P00	2655463	TX.201704	買進	1	[測試單]委託...
2017/03/22	10:54:25	10:54:25	量子一號	P00	2655463	TX.201704	買進	1	[測試單]委託...
2017/03/22	11:37:01	11:37:01	諸葛一號	P00	2655463	TX.201704	買進	1	[測試單]委託...
2017/03/22	11:37:02	11:37:02	諸葛二號	P00	2655463	TX.201704	買進	1	[測試單]委託...
2017/03/22	11:37:04	11:37:04	諸葛三號	P00	2655463	TX.201704	買進	1	[測試單]委託...
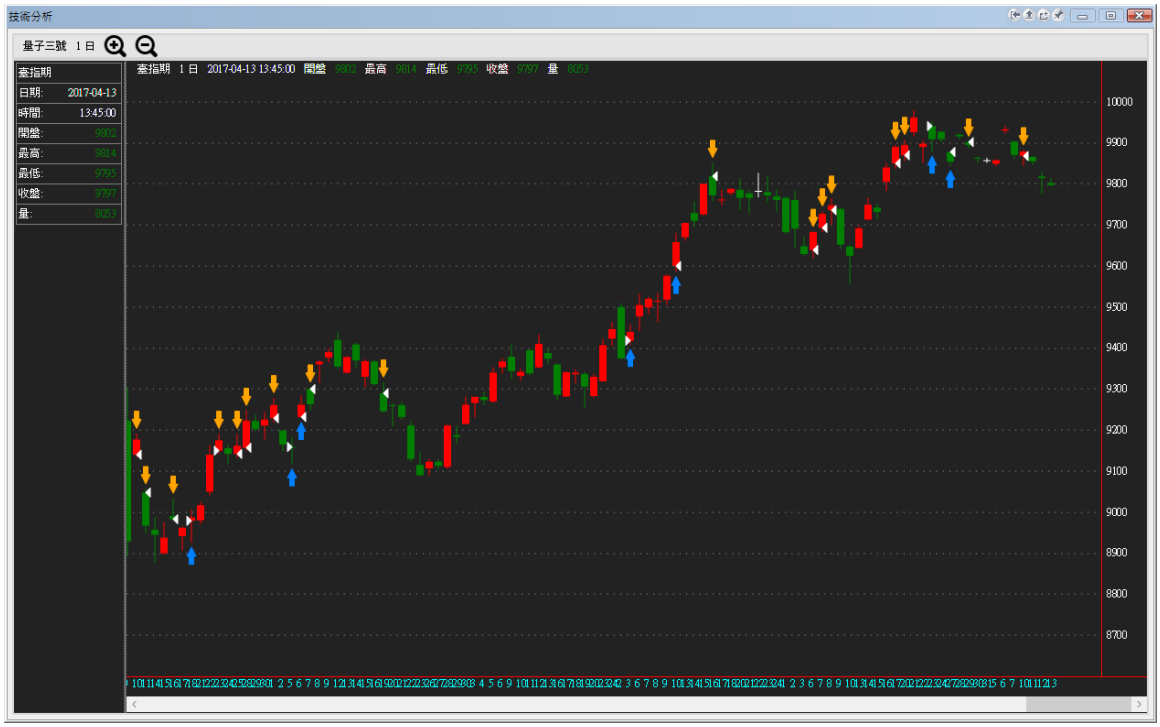
4-7. 技術分析